OPETUSHALLITUS
UTBILDNINGSSTYRELSEN

Liiketoiminnan ammatti- ja erikoisammattitutkintojen perusteuudistuksen tilannekuva

Liiketoiminnan ammatti- ja erikoisammattitutkintojen osaamisalojen ja tutkinnon osien yhteiskatselmus ja –kommentointitilaisuus 11.9.2026 verkossa

Opetusneuvos Minna Taivassalo,
Ammatillinen koulutus –yksikkö, Opetushallitus

Ohjelma 11.9.2026 klo 12.-15.45

- klo 12.00–12.15 Tervetuloa ja tilaisuuden avaus, opetusneuvos Satu Nygård, Opetushallitus, Ammatillinen koulutus -yksikkö
- klo 12.15–12.30 Yleistä liiketoiminnan tutkintojen perusteiden uudistuksesta, opetusneuvos Minna Taivassalo, Opetushallitus Ammatillinen koulutus -yksikkö
- **klo 12.30–15.45 Työskentely osaamisaloittain**
- Työskentely sisältää osaamisalojen tutkinnon osien kokonaisuuden ja tutkinnon osaluonnosten esittelyä ja yhteistä keskustelua
- klo 12.30–13.00 Liiketoiminnan ammattitutkinnon perusteiden Liiketoiminnan ja hallinnon palvelujen osaamisala (sisältää finanssipalveluiden osaamista)
- klo 13.00–14.00 Liiketoiminnan ammattitutkinnon perusteiden Taloushallinnon osaamisala ja Liiketoiminnan erikoisammattitutkinnon perusteiden Liiketoiminnan kehittämis- ja asiantuntijapalveluiden osaamisala (sis. taloushallinnon osaamista ja finanssialan osaamista)
- klo 14.00–14.15 Tauko
- klo 14.15–14.45 Liiketoiminnan erikoisammattitutkinnon Henkilöstön kehittämis- ja työyhteisöpalveluiden osaamisala
- klo 14.45–15.15 Liiketoiminnan ammattitutkinnon Kaupan, myynnin ja markkinoinnin osaamisala sekä Liiketoiminnan erikoisammattitutkinnon Kaupan, myynnin ja markkinoinnin osaamisala
- klo 15.15–15.45 Liiketoiminnan ammattitutkinnon Kansainvälisen liiketoiminnan ja huolinnan osaamisala sekä Liiketoiminnan erikoisammattitutkinnon Kansainvälisen liiketoiminnan osaamisala

Liiketoiminnan ammatti- ja erikoisammattitutkintojen perusteiden uudistamisprosessi (vuonna 2025 myös Yrittäjyyden AT)

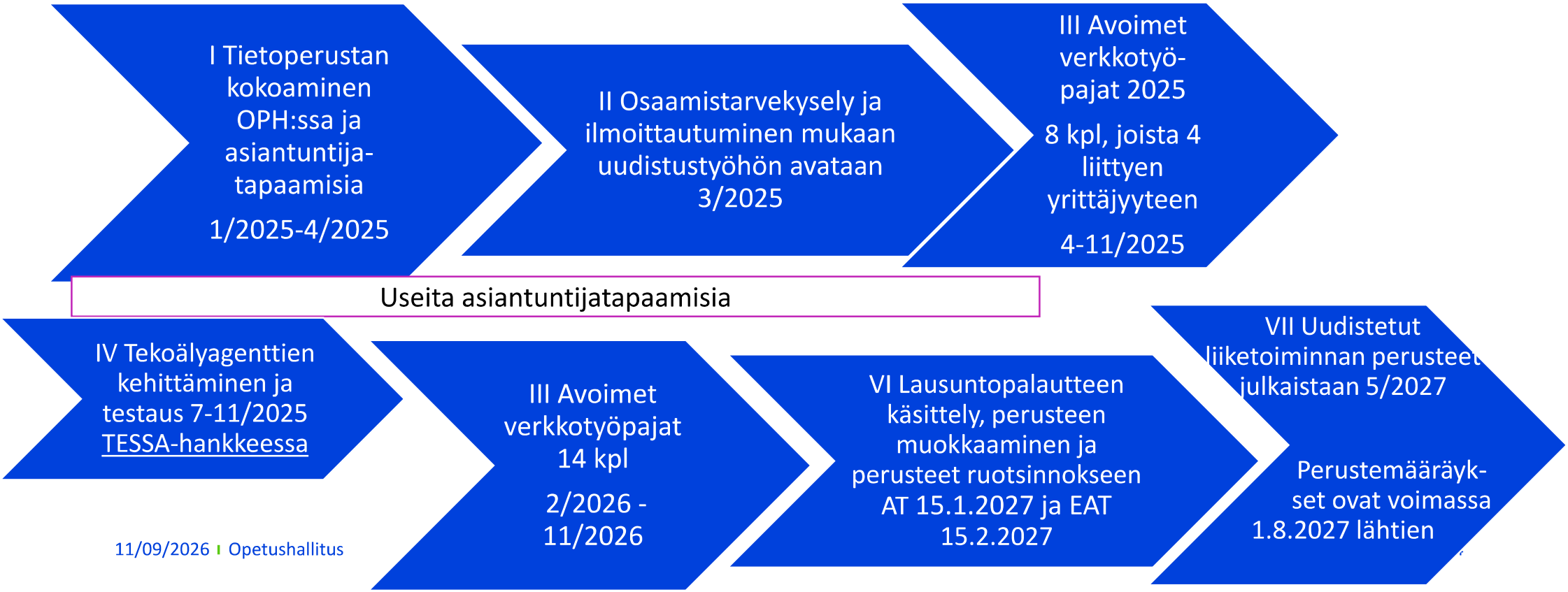

Liiketoiminnan ammatti- ja erikoisammattitutkintojen avoimet verkkotyöpajat keväällä 2/2026-5/2026

2.2.2026
Liiketoiminnan palvelujen osaamisalan työpaja

31.3.2026 Uudistuva kaupan alan osaaminen

23.11.2026 klo 12–15

9.4.2026 Uudistuva finanssialan osaaminen

10.4.2026 12–14 Uudistuva taloushallinnon osaaminen

20.4.2026 klo 14–16 Uudistuva myyntiin, palvelumuotoiluun sekä tuote- ja palvelukehitykseen

28.4.2026 Uudistuva digitaalinen osaaminen

4.5.2026 klo 14–16 Kiinteistönvälitysalan osaaminen

7.5.2026 klo 14–16 Uudistuva ulkomaankaupan ja kansainvälisen liiketoiminnan osaaminen

13.5.2026 klo 14-16 Uudistuva henkilöstöhallinnon osaaminen

18.5.2026 klo 14-16 Liiketoiminnan palveluiden osaamisalan tutkinnon osien

Syyskaudella myös verkkotyöpajoja 8-11/2026

22.10.2026 Keskustelutilaisuus kokonaisuudistettavien Liiketoiminnan ammattitutkinnon ja Liiketoiminnan erikoisammattitutkinnon perusteiden osaamisaloista ja tutkinnon osista

20.11.2026 klo 12-14.30
Tiedotustilaisuus Liiketoiminnan ammatti- ja erikoisammattitutkintojen perusteiden lausuntokierroksesta

Yhteistyö perusteiden uudistuksessa tähän mennessä

Uudistyöhön on ilmoittautunut mukaan yli 200 henkilöä

- Yhteistyökumppaneita muun muassa
  - Suomen Yrittäjät ry
  - Uudenmaan Yrittäjät
  - Suomen Uusyrityskeskukset ry
  - Suomen Yritysvälittäjäin ja Omistajanvaihdosasiantuntijain Liitto ry
  - Suomen Markkinointiliitto ry
  - Taloushallintoliito
  - Kaupan liitto ja Osaava kauppa –akatemian jäseniä
  - Kilpailu- ja kuluttajavirasto
  - Digital Commerce Finland
  - Sitra
  - TIEKE
  - Johtamisen ja yritysjohtamisen työelämätoimikunta
  - Liiketoiminnan työelämätoimikunta
  - Finanssiala ry
  - Suomen Huolinta- ja Logistiikkaliitto ry
  - Kiinteistönvälitysalan Keskusliitto
  - HENRY ry

Kokonaisuudistetut Yrittäjyyden ammattitutkinnon perusteet voimaan 1.8.2026

- Perusteet julkaistu ePerusteet-palvelussa https://eperusteet.opintopolku.fi/#/fi/ammattitutkinto/9448559/tiedot
- Tutkinnon sisältöjä on päivitetty vastaamaan muuttunutta toimintaympäristöä
- Vahvistettu talous- ja riskienhallintaosaamista sekä digitaalisen kaupan osaamista
- Uusia tutkinnon osia, jotka liittyvät mm.
  - tekoälyn ja datan hyödyntämiseen,
  - yrityksen kansainvälistymiseen ja
  - työnantajana aloittamiseen sekä vihreään siirtymään.

Lisäksi tutkinnon joustavuutta ja valinnanmahdollisuuksia on lisätty.

Kootusti tietoa uudistuksesta

- Uudistetut tutkintojen perusteet ovat voimassa arvioilta 1.8.2027
- Lausuntokierros toteutetaan 16.11.-18.12.2026 lausuntopalvelu.fi.ssä
- Kootusti tietoa uudistuksesta Oph.fi https://www.oph.fi/fi/koulutus-ja-tutkinnot/liiketoiminnan-ammatti-ja-erikoisammattitutkintojen-perusteiden-uudistaminen

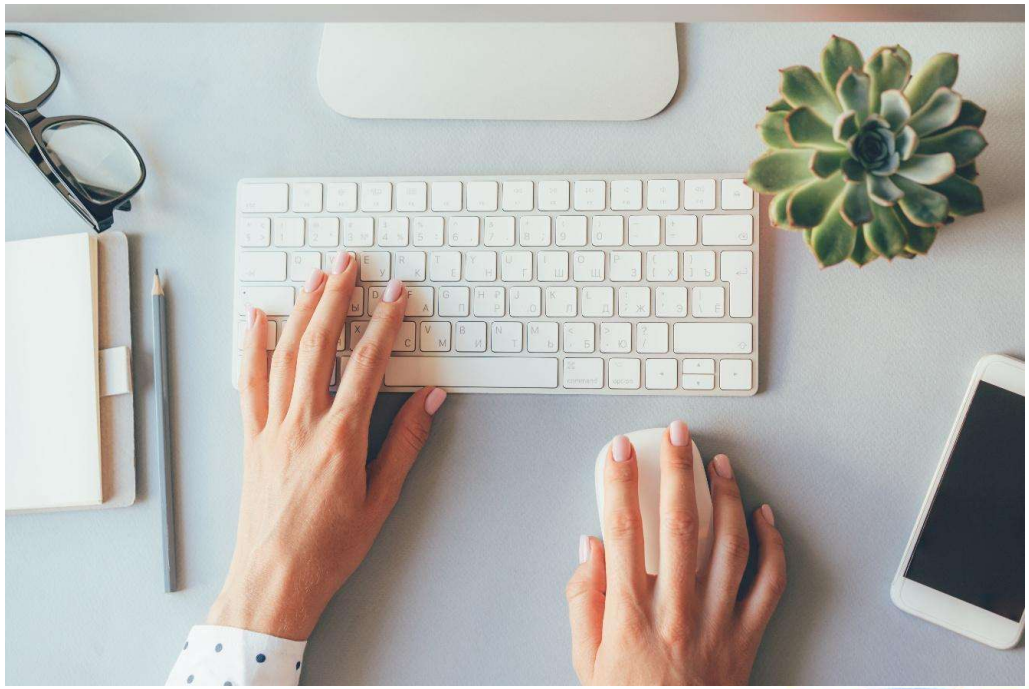

Ohjelma on julkaistu: Liiketoiminnan ja yrittäjyyden kehittämispäivät 2026

- Kehittämispäivät 7-8.10.2026
- Paikkana Clarion hotelli Helsinki
- Tapahtuma on räätälöity tukemaan uudistettujen tutkinnon osien sisältöjen opettamista ja käyttöönottoa niin liiketoiminnan kuin yrittäjyyden tutkintojen perusteiden osalta
- Tapahtuman tiedot löytyvät Liiketoiminnan ja yrittäjyyden kehittämispäivät



Kuva: GettyImages

Sisältöjen uudistuksella tavoitellaan yksilöiden ja liiketoiminnan osaamistarpeisiin vastaamista toimintaympäristön muutokset huomioiden

- tutkinnon osien sisältöjen ajantasaisuus ja laajuus tarkistetaan kaikilta osin (15 osp, 30 osp ja 45 osp)
- vahvistetaan asiakasymmärryksen ja asiakaslähtöisen toiminnan merkitystä liiketoiminnassa
- vahvistetaan tutkinnon osissa läpileikkaavasti kykyä toimia digitaalisessa toimintaympäristössä turvallisesti sekä valmiuksia toimia mahdollisessa uhkatilanteissa
- digitaalinen kauppa, monikanavainen myynti, haastavat asiakastilanteet, vastuullisuusraportointi,, kansainväliseen liiketoimintaan liittyvien tutkinnon osien uudelleen muotoilu, datatalouden edistäminen ja liiketoiminnan jatkuvuus ja riskienhallinta
- edelleen vahvistetaan osaamisperusteisuutta (tutkinnon osat työelämän työprosesseja alusta loppuun)

Valinnaisuus ja tutkinnon osien joustava käyttö

Lisätään tutkintoihin joustavuus ja valinnaisuus seuraavasti:

- Tutkinnon osa tai osia ammatillisesta perustutkinnosta, ammattitutkinnosta tai erikoisammattitutkinnosta 15 – 30 osp
- Korkeakouluopinnot 5 – 15 osp
- Paikallisiin ammattitaitovaatimuksiin perustuva tutkinnon osa 15 – 30
- Tarkistetaan tutkinnon osien laajuudet ohjeellisiksi 15 osp, 30 osp sekä vain erityisen perustellusta syystä 45 osp sekä tarkistetaan muodostuminen ja päätetään osaamisaloista sekä tarkistetaan tutkinnon osien ajantasaisuus kaikilta osin
- Lisätään eri alojen ammatti- ja erikoisammattitutkinnoille yhteiset digivihreän siirtymän valinnaiset tutkinnon osat
  - Tekoälyn hyödyntäminen työprosessissa 15 osp, Digikyvykkyyden edistäminen työyhteisössä 15 osp, Vihreän siirtymän edistäminen 15 osp
  - Kehittyvien teknologioiden kokeilu 30 osp, Kyberturvallisuuden edistäminen 30 osp, Digitalisaation edistäminen 30 osp, Kiertotaloustoiminnan kehittäminen 30 osp

Digitalisaation ja vihreän siirtymän uudet valinnaiset tutkinnon osat ammatti- ja erikoisammattitutkintoihin

Kaikkiin ammatti- ja erikoisammattitutkintoihin viimeistään vuonna 2027

Digitalisaatioon liittyvä osaaminen

1. Digikyvykkyyden edistäminen työyhteisössä 15 osp (AT)
2. Tekoälyn hyödyntäminen työprosessissa 15 osp (AT)
3. Kehittyvien teknologioiden kokeilu 30 osp (EAT)
4. Digitalisaation edistäminen 30 osp (EAT)
5. Kyberturvallisuuden edistäminen 30 osp (EAT)

Vihreän siirtymän osaaminen

1. Vihreän siirtymän edistäminen 15 osp (AT)
2. Kiertotaloustoiminnan kehittäminen 30 osp (EAT)

Liiketoiminnan ammattitutkinto

Vuosittain noin 5 900 - 7 000 tutkinnon osan suoritusta

Nykyisessä perusteessa nämä osaamisalat

- Liiketoiminnan palveluiden osaamisala
- Finanssipalveluiden osaamisala
- Taloushallinnon osaamisala
- Myynnin ja markkinointiviestinnän osaamisala
- Kiinteistönvälityksen osaamisala
- Kansainvälisen liiketoiminnan ja huolinnan osaamisala

Ehdotus uusiksi osaamisaloiksi

- Liiketoiminnan ja hallinnon palvelujen osaamisala (sis. finanssipalvelujen osaaminen)
- Taloushallinnon osaamisala
- Kaupan, myynnin ja markkinoinnin osaamisala
- Kiinteistönvälityksen osaamisala
- Kansainvälisen liiketoiminnan ja huolinnan osaamisala

Liiketoiminnan erikoisammattitutkinto

Vuosittain noin 3 000 tutkinnon osan suoritusta

Nykyisessä perusteessa nämä osaamisalat

- Henkilöstöhallinnon osaamisala
- Taloushallinnon osaamisala
- Myynnin ja markkinointiviestinnän osaamisala
- Kaupan osaamisala
- Kiinteistönvälityksen osaamisala
- Kansainvälisen liiketoiminnan osaamisala

Ehdotus uusiksi osaamisaloiksi

- Henkilöstön kehittämis- ja työyhteisöpalveluiden osaamisala
- Liiketoiminnan kehittämis- ja asiantuntijapalveluiden osaamisala (sis. taloushallinto ja finanssipalvelujen osaamista)
- Kaupan, myynnin ja markkinoinnin osaamisala
- Kiinteistönvälitysalan EAT-tasoinen osaaminen?
- Kansainvälisen liiketoiminnan osaamisala

Padlet-työskentelyalusta

Osoite:https://padlet.com/opetushallitus/liiketoiminta

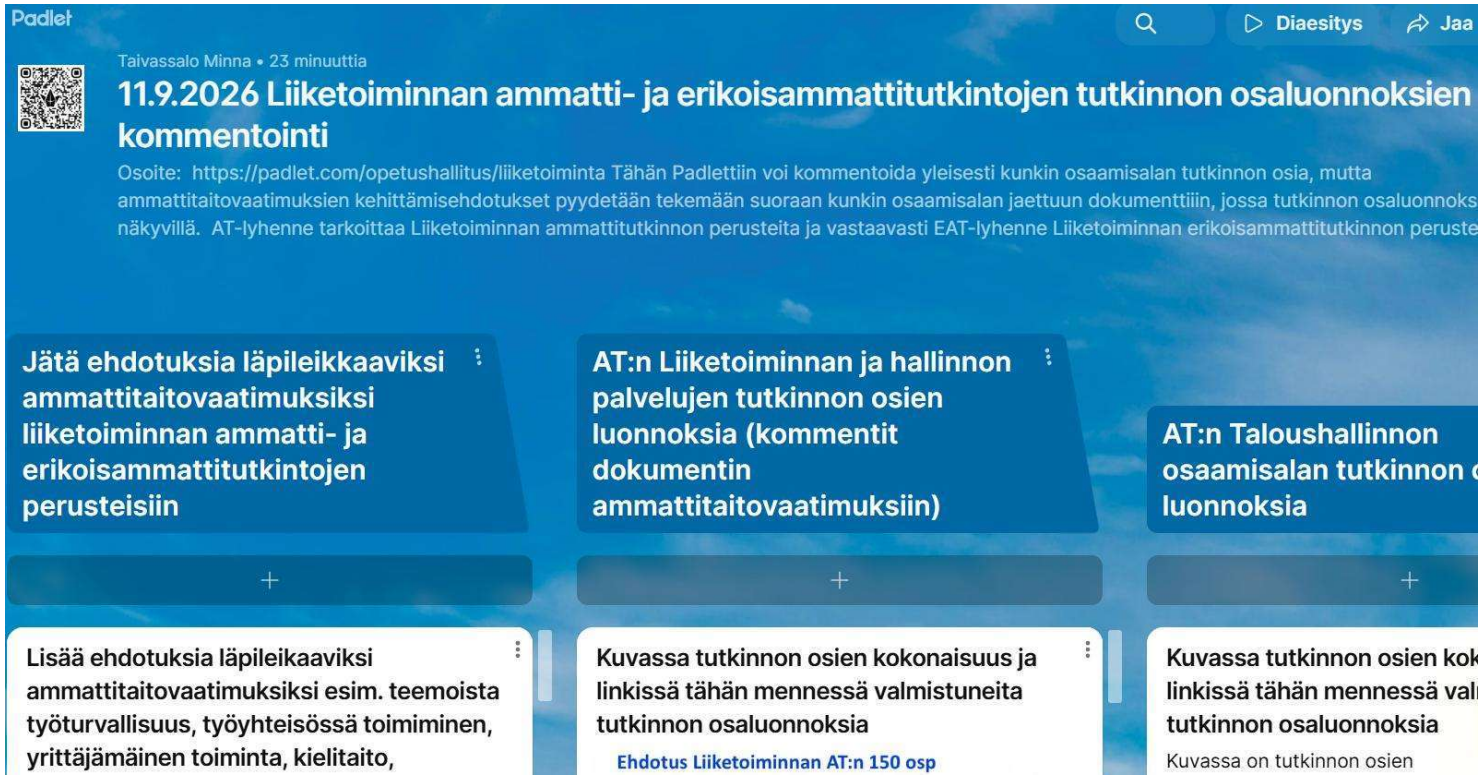

Ehdotus Liiketoiminnan AT:n 150 osp
Liiketoiminnan ja hallinnon palvelujen osaamisala

Pakollinen tutkinnon osa 30 osp

*Liiketoiminnan palvelujen tuottaminen asiakaslähtöisesti 30 osp

Liiketoiminnan ja hallinnon palvelujen osaamisala 120 osp

Valinnaiset tutkinnon osat 30-90 osp

*Johdon ja työyhteisön assistentti- ja sihteeripalvelut 15 osp

* Digitaalisten palvelujen ja järjestelmien käyttö sekä käyttäjäneuvonta 30 osp

*Raportointi- ja tiedonhallinta 30 osp

Hankintaprosessiin osallistuminen 15 osp

*Vastaanotto-, aula- tai monipalvelut 30 osp

*Henkilöstöhallinnon tukipalvelut 30 osp

*Sosiaali- ja terveysalan sihteeripalvelut 30

*Tapahtumatuotanto30 osp

*Taloushallinnon tukipalvelut 15 osp

*Henkilöasiakkaan pankkipalvelut 30 osp

*Henkilöasiakkaan vakuutus- ja korvauspalvelut 30 osp

Valinnaiset tutkinnon osat 30-90 osp

*Monikanavainen sisällöntuotanto ja julkaiseminen 30 osp (Media-alan AT)

*Perehdyttäminen 15 osp

*Työhön opastaminen 15 osp

*Taloudellisen tilanteen analysointi, kannattavuuslaskenta ja taloussuunnittelu 30 osp

*Palvelumuotoilu 30 osp

*Projektin suunnittelu ja toteuttaminen 30 osp

Datan mahdollisuudet liiketoiminnassa 30 osp

*Kansainvälisen liiketoiminta 30 osp

Vartijan koulutus 25 osp (muualta)

Tekoälyn hyödyntäminen työprosessissa 15 osp

Digikyvykkyyden edistäminen työyhteisössä 15 osp

Paikallisiin ammattitaitovaatimuksiin perustuva tutkinnoin osa 15 -30 osp

Vihreän siirtymän edistäminen 15 osp

Tutkinnon osa tai osa toisesta pt/at/eat 15-30 osp

Liiketoiminnan AT:n 150 osp
Taloushallinnon osaamisalaksi

Pakollinen tutkinnon osa 30 osp

*Liiketoiminnan palvelujen tuottaminen asiakaslähtöisesti 30 osp

Taloushallinnon osaamisala 120 osp

Valinnaiset tutkinnon osat 30-120 osp

*Tilikauden aikainen kirjanpito 30 osp

*Tilinpäätös ja raportointi 30 osp

*Taloudellisen tilanteen analysointi, kannattavuuslaskenta ja taloussuunnittelu 30 osp

*Arvonlisäverotus 30 osp

Pienyrityksen verosuunnittelu 30 osp

*Palkkahallinnon täsmäyttäminen ja raportointi 15 osp

Palkkahallinnon erityistilanteet 15 osp

*Työntekijän palkkaaminen ja työnantajana aloittaminen30 osp, sama kuin Yrittäjyyden AT

Valinnaiset tutkinnon osat 0-90 osp

*Perehdyttäminen 15 osp

*Työhön opastaminen15 osp

*Digitaalisten palvelujen ja järjestelmien käyttö sekä käyttäjäneuvonta 30 osp

*Taloushallinnon tukipalvelut 15 osp

*Projektin suunnittelu ja toteuttaminen 30 osp YR AT

Datan mahdollisuudet liiketoiminnassa 30 osp

Tekoälyn hyödyntäminen työprosessissa 15 osp

*Henkilöstöhallinnon tukipalvelut 15 osp

Digikyvykkyyden edistäminen työyhteisössä 15 osp

Paikallisiin ammattitaitovaatimuksiin perustuva tutkinnoin osa 15 -30 osp

Vihreän siirtymän edistäminen 15 osp

Tutkinnon osa toisesta pt/at/eat 15-30 osp

Liiketoiminnan EAT:n 180 osp
Liiketoiminnan kehittämis- ja asiantuntijapalveluiden osaamisala

Pakollinen tutkinnon osa 30 osp

*Strategisten kehittämiskohteiden määrittely 30 osp

Liiketoiminnan kehittämis- ja asiantuntijapalveluiden osaamisala 150 osp

Valinnaiset tutkinnon osat 60-120 osp

*Kokeilu- ja innovaatiokulttuurin edistäminen 30 osp

*Jatkuva parantaminen ja laadun varmistaminen 30 osp

Liiketoiminnan kilpailukyvyn ja kannattavuuden parantaminen 30 osp

*Yritysneuvonnan kehittäminen 45 osp

*Yrityksen myyntikunnostaminen ja arvon määritys 30 osp

*Tiedolla johtaminen 30 osp

Osakeyhtiön toiminnan erityispiirteet 30 osp

*Yritysasiakkaiden päivittäisrahaliikenne ja rahoituspalvelut 45 osp

*Tuloksellinen neuvottelu ja vaikuttaminen 15 osp

Muutosjohtaminen 30 osp

Yrityksen riskienhallinta ja jatkuvuussuunnittelu 30 osp

Valinnaiset tutkinnon osat 30-90 osp

*Yritysverotuksen suunnittelu 30 osp

Hankinnat 30 osp

Sisäinen tarkastus 30 osp

*Tekoälyjärjestelmän pilotointi ja käyttöönotto työnkulussa 30 osp

Asiakaskokemuksen ja myynnin johtaminen 45 osp

Vastuullisuusraportointi 30 osp

Tarjoukset 30 osp

Digitalisaation edistäminen 30 osp

Kehittyvien teknologioiden kokeilu 30 osp

Kyberturvallisuuden edistäminen 30 osp

Paikallisiin ammattitaitovaatimuksiin perustuva tutkinnoin osa 15 -30 osp

Vihreän siirtymän edistäminen 15 osp

Tutkinnon osa tai osia toisesta pt/at/eat 15-30 osp

Liiketoiminnan erikoisammattitutkinto (180 osp)
Henkilöstön kehittämis- ja työyhteisöpalveluiden osaamisala

Pakollinen tutkinnon osa 30 osp

*Strategisten kehittämiskohteiden määrittely 30 osp

Henkilöstöasiantuntijan osaamisala 150 osp

Valinnaiset tutkinnon osat 30-120 osp

*Henkilöstöhallinto ja työnantajavelvoitteet 45 osp

*Henkilöstön osaamisen kehittäminen, 30 osp

*HR johdon strategisena kumppanina 45 osp

*Jatkuva parantaminen ja laadun varmistaminen 30 osp

*Tuloksellinen neuvottelu ja vaikuttaminen 15 osp

*Työsuojelu ja yhteistoiminta 30 osp

*Työhyvinvoinnin ja työntekijäkokemuksen kehittäminen 15 osp

Muutosjohtaminen 15 osp

Rekrytoinnin ja perehdytyksen kehittäminen 15 osp

Valinnaiset tutkinnon osat 30-120 osp

*Tekoälyjärjestelmän pilotointi ja käyttöönotto työnkulussa 30 osp

*Kokeilu- ja innovaatiokulttuurin edistäminen 30 osp

Kansainväliset työskentelytilanteet palkanlaskennassa 30 osp

Vastuullisuusraportointi 30 osp

Kehittyvien teknologioiden kokeilu 30 osp

Kyberturvallisuuden edistäminen 30 osp

Digitalisaation edistäminen 30 osp

Paikallisiin ammattitaitovaatimuksiin perustuva tutkinnoin osa 15 -30 osp

Vihreän siirtymän edistäminen 15 osp

Tutkinnon osa tai osia toisesta pt/at/eat 15-30 osp

Liiketoiminnan AT:n 150 osp Kaupan, myynnin ja markkinoinnin osaamisalaksi

Pakollinen tutkinnon osa 30 osp

*Liiketoiminnan palvelujen tuottaminen asiakaslähtöisesti 30 osp

Kaupan, myynnin ja markkinoinnin osaamisala 120 osp

Valinnaiset tutkinnon osat 30-90 osp

*Asiakashankinta ja B2B-myynti 45 osp

*Tuloksellinen myyntityö 30 osp

*Markkinointikampanjoiden suunnittelu ja toteuttaminen 30 osp

*Digitaalisen kaupan ylläpito ja näkyvyyden optimointi 15 osp

*Tuoteryhmätyöskentely 30

*Visuaalinen kaupankäynti ja elämyksellinen asiakaskokemus 15 osp

*Monikanavainen sisällöntuotanto ja julkaiseminen 30 osp (Media-alan AT)

Valinnaiset tutkinnon osat 30-90 osp

*Perehdyttäminen 15 osp

*Palvelumuotoilu 30 osp

* Digitaalisten palvelujen ja järjestelmien käyttö sekä käyttäjäneuvonta 30 osp

Palvelurobotiikan hyödyntäminen 15osp

*Tapahtumatuotanto 30 osp

* Projektin suunnittelu ja toteuttaminen 30 osp

*Työhön opastaminen 15 osp

*Kansainvälinen liiketoiminta 30 osp

Tekoälyn hyödyntäminen työprosessissa 15 osp

Datan mahdollisuudet liiketoiminnassa 30 osp

Digikyvykkyyden edistäminen työyhteisössä 15 osp

Paikallisiin ammattitaitovaatimuksiin perustuva tutkinnoin osa 15 -30 osp

Vihreän siirtymän edistäminen 15 osp

Tutkinnon osa toisesta pt/at/eat 15-30 osp

Ehdotus Liiketoiminnan EAT:n 180 osp
Kaupan, myynnin ja markkinoinnin osaamisalaksi

Pakollinen tutkinnon osa 30 osp

*Strategisten kehittämiskohteiden määrittely 30 osp

Kaupan, myynnin ja markkinoinnin osaamisala 150 osp

Valinnaiset tutkinnon osat 60-90 osp

*Myynnin suunnittelu ja kehittäminen 30 osp

*Markkinoinnin suunnittelu ja kehittäminen 30 osp

*Palveluliiketoiminnan kehittäminen 30 osp

Yksikön myyntityö ja valikoiman kehittäminen 45 osp

Asiakaskokemuksen ja myynnin johtaminen 45

*Tiedolla johtaminen 30 osp

Valinnaiset tutkinnon osat 60-90 ops

Brändin kehittäminen ja johtaminen 30 osp

Kansainvälisen myynnin ja markkinoinnin kehittäminen 45 osp

~~Ryhmän esihenkilönä kehittyminen 45 osp~~

Digitaalisen kaupan strateginen kehittäminen 30 osp

Kehittyvien teknologioiden kokeilu 30 osp

Digitalisaation edistäminen 30 osp

Kyberturvallisuuden edistäminen 30 osp

Paikallisiin ammattitaitovaatimuksiin perustuva tutkinnoin osa 15 -30 osp

Vihreän siirtymän edistäminen 15 osp

Tutkinnon osa tai osia toisesta pt/at/eat 15-30 osp

Liiketoiminnan ammattitutkinnon Kansainvälisen liiketoiminnan ja huolinnan osaamisala

Kansainvälisen liiketoiminnan ja huolinnan osaamisala	120
Valinnaiset tutkinnon osat	75 - 105
Kansainvälinen liiketoiminta	30
Huolitsijana toimiminen	45
Tullaustoimenpiteet EU:n ulkokaupassa ja toimenpiteet EU:n sisäkaupassa	45
Valinnaiset tutkinnon osat	15 - 45
Markkinointikampajan suunnittelu ja toteuttaminen	30
Digitaalisten palvelujen sekä järjestelmien käyttö ja neuvonta	30
Projektin suunnittelu ja toteuttaminen	30
Tekoälyn hyödyntäminen työprosessissa (107654)	15
Vihreän siirtymän edistäminen (107655)	15